

Complete Integration for Information & Control



Registered
ISO 9001:2008 / ISO 14001:2004

Company Brochure

2016.06 (R13)

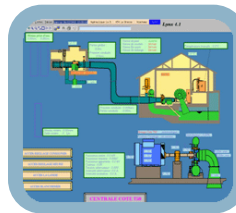
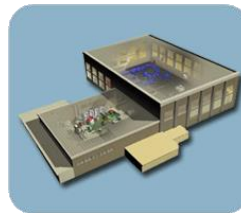

- CUSTOMER
- ORIENTED
- APPLICATION



<http://www.atech21c.co.kr>



Table of Contents

- 1. Company Goal**
- 2. Organization**
- 3. Business Partner ship**
- 4. Market Area & Major Customer**
- 5. Major Reference List**
- 6. Solutions**
- 7. Company History**
- 8. Certification and Award**
- 9. Company Location**

1. Company Goal

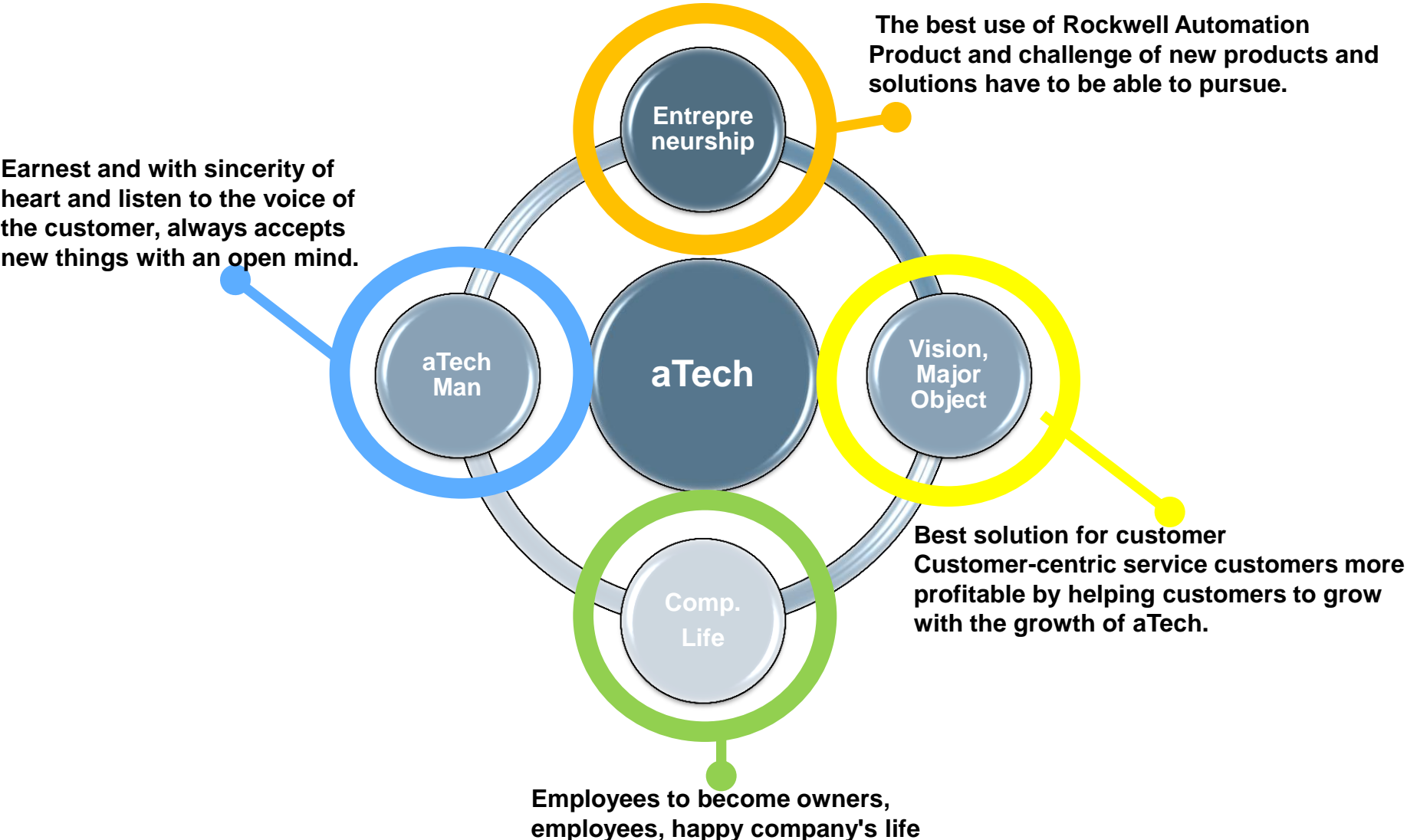

2. Organization

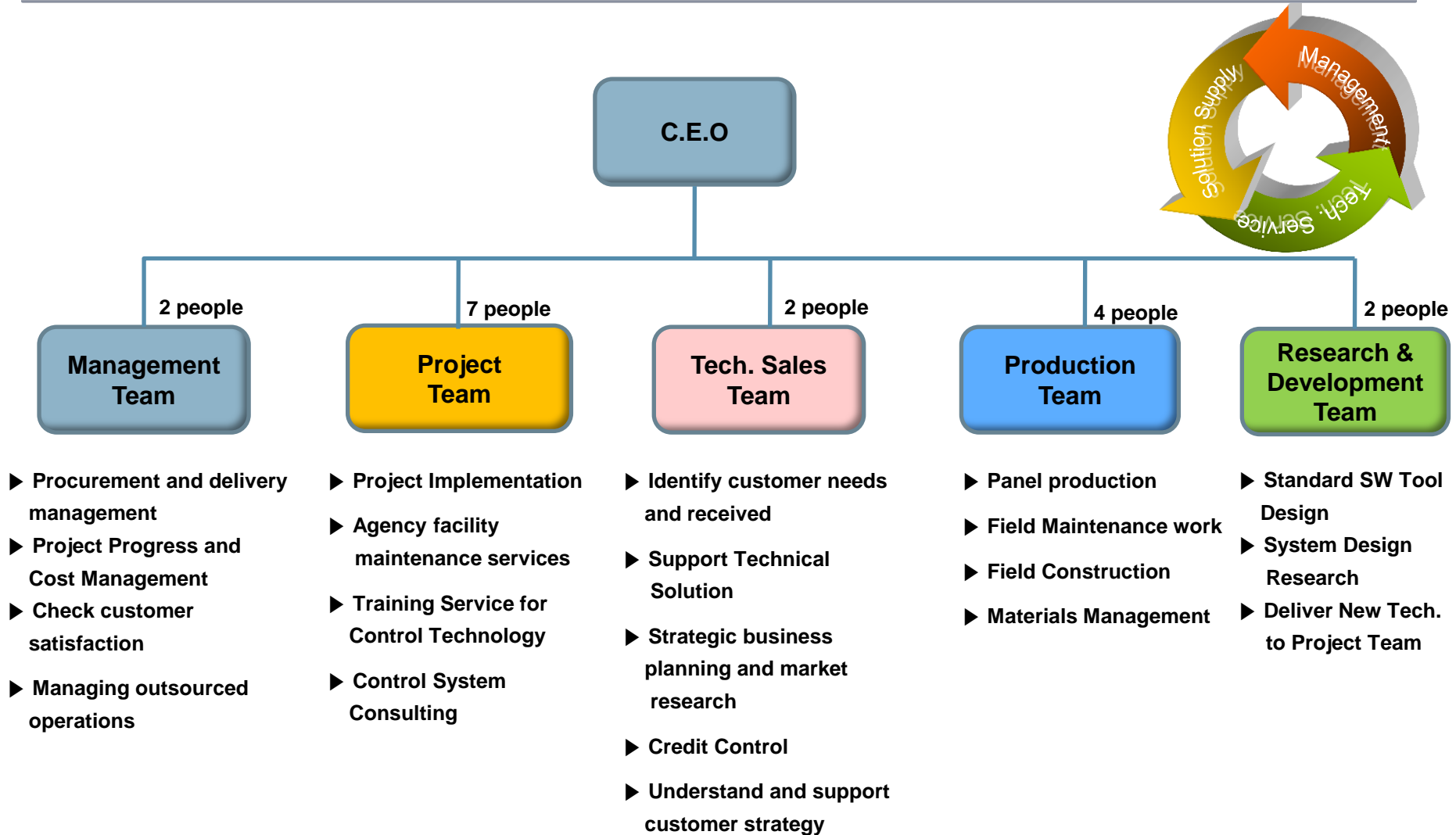

3. Business Partner ship



- Established in 1903
- Annual Sales: \$6 billion (FY2014)
- World Headquarters: Milwaukee, WI, USA
- Trading Symbol : NYSE: ROK
- Employees : About 22,400
- Serving customers in more than 80 countries

- Solution Partner : Korea Certified
- And Global Certified

Region: Asia/Pacific

Solution Provider	Location	Technology Disciplines
A-Tech	Gyeonggi-do, Korea	Control , Process
BJH Controls Pty. Ltd.	Rowville, VIC, Australia	Control , Process
Machinery Automation	Silverwater, NSW, Australia	Control
Manta Controls Pty Ltd	Grange, Australia	Control , Process

[Sage Automation](#)
Melros
<http://www.rockwellautomation.co.kr>,
Austra
<http://www.software.rockwell.com/corporate/sp/RASISearch.cfm>

4. Market Area & Major Customer

Semiconductor



Samsung C&T



Samsung Electro-Mechanics



Samsung Electronics



KOSEP (Korea South-East Power Co., Ltd.)

Power & Environment

Oil & Gas



LG Chemical



Common Industries



Samsung Engineering



5. Major Reference List

- **Semiconductor**
 - Corning Precision Material, No1. Complex, No2. Complex
 - Samsung Electronics, MS Tower No.2
 - Cheil Industries (ACE Digttech), Ochang, #1,#2,#3 Plant Control System and MES Interface

- **Water Treatment**
 - Samsung Electronics, K1, K2, K3 Water Plant (GE Water Application K1: DB Sever),
 - Samsung Electronics, Green Center Waste Water Feeding System
 - Samsung Electronics, Asan Tanjung , Water Treatment, Waste Water Treatment (GE Water Application, ATC 3-1,4-1, 4-2 TW 5-1, 6-1)
 - Samsung Electronics, Chonan Organic Waste Water Treatment System
 - India IOCL, EO/EG Recycling Water System

- **Oil/Gas**
 - LG Chemical, LDPE Package, Palletizer #6, #7
 - Honam Petrochemical, Load Shedding System
 - Cheil Industries, Power SCADA Phase #1, #2, #3
 - Hyundai Oil Bank, HOU Project
 - Hyundai Oil Terminal Ulsan Terminal Automation

- **Tire**
 - Hankook Tire Hungary Plant, Phase #1, #2

- **Infrastructure**
 - Youngdong Power Plant: Flue-gas desulfurization System #1, #2
 - Praxair, Kieung, Tangjung Sarin Gas Filling System

6. Solutions

- Scenario Control System
- System Upgrade (Migration)
- 3rd Party System Interface
- Reporting System
- Asset Managing System
- Safety System (SIL Application)
- Hart Interface
- ICM (Intelligent Condition Monitoring) System
- Digital Power SCADA
- Load Shedding System
- Advance Water Treatment (Membrane)
- HVAC/Hoval Control
- Data Server (RTDB, Historian)
- Data Server (MES interface)
- System Monitoring System
- AAL (Advanced Alarming) System
- Automation System Consulting
- TM/TC(Tele metric & Tele control) System
- Industrial Wireless
- GPS(Network) Time Sync
- Tank Terminal Automation

* Details of the company's homepage (www.atech21c.com) reference

7. Company History

- April 24, 2006, Founded (in Seongnam-city, Kyungki-do, Korea)
- April 2006, Rockwell Automation SP (Solution Provider) contract
- October 2009, Rockwell Automation FY2009 SP Prize for Best
- October 2010, Rockwell Automation FY2010 Excellence Award SP
- October 2010, Factory established and registered
- October 2010, Venture company certification
- 2011, Korea's first ISP (Information Solution Provider, Referenced) registered and listed our site Rockwell Automation Global Site.
- June 25, 2011, Head Quarter Move
(U-Tower, Yongin-city, Kyunggi-do, Korea)
- October 2011, Yeosu University Cooperative Agreement
- October 2011, Rockwell Automation FY2011 Excellence Award SP
- January 31, 2012, ISO9001, ISO14001 certification
- June, 26, 2012, Research & Development center certification.
- Dec, 13, 2012, aTech China Co., Ltd. established and registered in Wuxi Jiangsu
- Feb, 26, 2013, Certificate of Designation of IBK Corporate Family
- Nov, 1, 2013, Rockwell Automation FY2013 Excellence Award SP
- Jan, 7, 2014, CE Certification (Declaration of Conformity) EN ISO 12100, EN 60204-1
- Nov, 7, 2014, Rockwell Automation FY2014 Excellence Award SP
- May, 5, 2015, Explosion proof Certification Ex pz IIC T4
- Mar, 16, 2016, UL508A Certification

8. Major Certification and Partnership



Apr, 2006 Rockwell Automation Solution Partner



Registered
ISO 9001:2008 / ISO 14001:2004

Jan, 31, 2012 ISO9001, ISO14000 Certification



Jan, 7, 2014 CE Certification (EN ISO 12100, EN 60204-1)



Nov, 2014 Panduit Business Partner (PBPP)



May, 5, 2015 Explosion proof Certification Ex pz IIC T4



Mar, 16, 2016 UL Certification (UL508A)

Certification and Award-1

사업자등록증
(법인사업자)

등록번호 : 129-81-96280

법인명(단체명) : (주) 에이텍
대표자 : 이재근

개업년월일 : 2006년 04월 24일 법인등록번호 : 131111-0162485



사업장소재지 : 경기도 용인시 기흥구 영덕동 1029 유타워 1406호, 1407호
본점소재지 : 경기도 용인시 기흥구 영덕동 1029 유타워 1406호, 1407호

사업의종류 : [연태] 도매제조서비스 [중록] 전기자재 자동제조판넬 개발용역

교부사유 : 정정

사업자단위과세 적용사업자 여부: 여() 부(√)

2011년 06월 17일
용인 세무서장 

Certificate Of Business Registration

SP 인증서

(주)에이텍



귀사를 로크웰 오토메이션 플랫폼 및 테크놀로지를 바탕으로 업계 표준 솔루션을 제공하는 로크웰 오토메이션 코리아의 공식 SP로 지정합니다.

2013년 12월 31일까지 유효

김양섭 최선남
채널 비즈니스 담당 상무 대표이사
로크웰 오토메이션 코리아 로크웰 오토메이션 코리아

Certificate of Recognition

Rockwell Automation is pleased to announce

aTech Co., Ltd.

as a



for proof on delivering solutions consistently as per industry standards using Rockwell Automation platform and technology.

Valid till December 31st, 2013.

Yang Sub Kim Seon Nam Choi
Country Market Access Manager Country Regional Director

Rockwell Automation
Solution Partner Certificate

Certification and Award-2

제 20100105363 호

벤처기업확인서

업 체 명 : (주)에이텍
대 표 자 : 이재근
소 재 지 : 경기 성남시 분당구 아탑동 342-1 아탑리더스빌딩 306호
확 인 유 형 : 기술평가보증기업(기술보증기금)
평 가 기 관 : 기술보증기금
유 효 기 간 : 2010년 06월 15일 ~ 2012년 06월 14일

위 업체는 벤처기업육성에관한특별조치법 제25조의 규정에 의하여 벤처기업임을 확인합니다.

2010년 06월 15일

KIBO 기술보증기금 이사장



Venture Company Certificate

[별지 제8호의 2서식] <개정 2008. 2. 5>

공 장 등 록 증 명(신 청) 서

처리기간 즉 시			
신 청 인	회 사 명 (주)에이텍 (전화: (031) 703-1746)		
대표자성명	이재근	주민등록번호 (법인등록번호)	131111-0162485
대표자주소 (법인소재지)	경기도 성남시분당구 아탑동 342-1번지 아탑리더스 306호		
등 록 내 용	공장소재지	경기도 용인시처인구 모현면 매상리 2 01-1 번지 외 1 필지	지 목 공 장 용 지
	공정등록일	2011-03-08	사업시작일 2010-06-29
	공장의 업종 (분류번호)	공정부지면적 (㎡)	제조시설면적 (㎡) 부대시설면적 (㎡)
	배전반 및 전기자동제어반 제조업 (하단참조)	0	270.00 84.00
등록조건	등록변경·중설등 기재 사항 변경내용 (변경날짜 및 내용)		
	공정등록번호 (분류번호)	28122	수수료 1000 원

 2011년 03월 08일

「산업집적활성화및공장설립에관한법률시행규칙」 제12조의3에 따라 위와 같이 공장등록증명서를 신청합니다.

신청인 임종숙 (서명 또는 인)

「산업집적활성화및공장설립에관한법률」 제16조(□제1항·□제2항·□제3항)의 규정에 따라 위와 같이 등록증명서를 증명합니다.

2011년 03월 09일

시류발행일: 2011년 03월 09일

210mm×297mm (일반용지 60g/㎡, (재활용품))

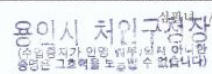
 03월 09일

Factory Registration Doc.

Certification and Award-3



ISO 9001, 14001

Certification and Award-4

Rockwell Automation Korea Ltd.,

2009 최우수 고객중심의 솔루션 파트너

고객중심의 솔루션에 기여한 우수 솔루션 파트너 상을 수여합니다.

Kurt Rosenberg
Kurt A. Rosenberg
Representative Director

Rockwell Automation Korea Ltd.,

2010 최우수 고객중심의 솔루션 파트너

고객중심의 솔루션에 기여한 우수 솔루션 파트너 상을 수여합니다.

Rockwell Automation Korea Ltd.,

2011 우수 솔루션 파트너

귀사는 뛰어난 기술력을 바탕으로 고객 만족 및 로크웰의 성장에 기여하였기에 2011년도 우수 솔루션 파트너 상을 수여합니다.

[Signature]

Rockwell Automation Korea Ltd.,

2013 우수 솔루션 파트너

(주) 에이텍

귀사는 뛰어난 기술력을 바탕으로 고객 만족 및 로크웰의 성장에 기여하였기에 2013년도 우수 솔루션 파트너 상을 수여합니다.

2013년 11월 1일

남
코리아

Rockwell Automation

Rockwell Automation Korea Ltd.,

2014 우수 솔루션프로바이더

(주) 에이텍

귀사는 뛰어난 기술력을 바탕으로 로크웰의 성장에 기여하였기에 2014년도 우수 솔루션 파트너 상을 수여합니다.

2014년 11월

[Signature]
대표이사 최 선 남
로크웰 오토메이션 코리아

Rockwell Automation Korea Ltd.,

2015 최우수 솔루션프로바이더

(주) 에이텍

귀사는 고객중심의 영업을 통해 로크웰 성장에 기여하였기에 2015년도 최우수 솔루션 파트너 상을 수여합니다.

2015년 11월 6일

[Signature]
대표이사 최 선 남
로크웰 오토메이션 코리아

Rockwell Automation

**Best Solution Provider Prize 2009~2015
From Rockwell Automation Korea**

Certification and Award-5

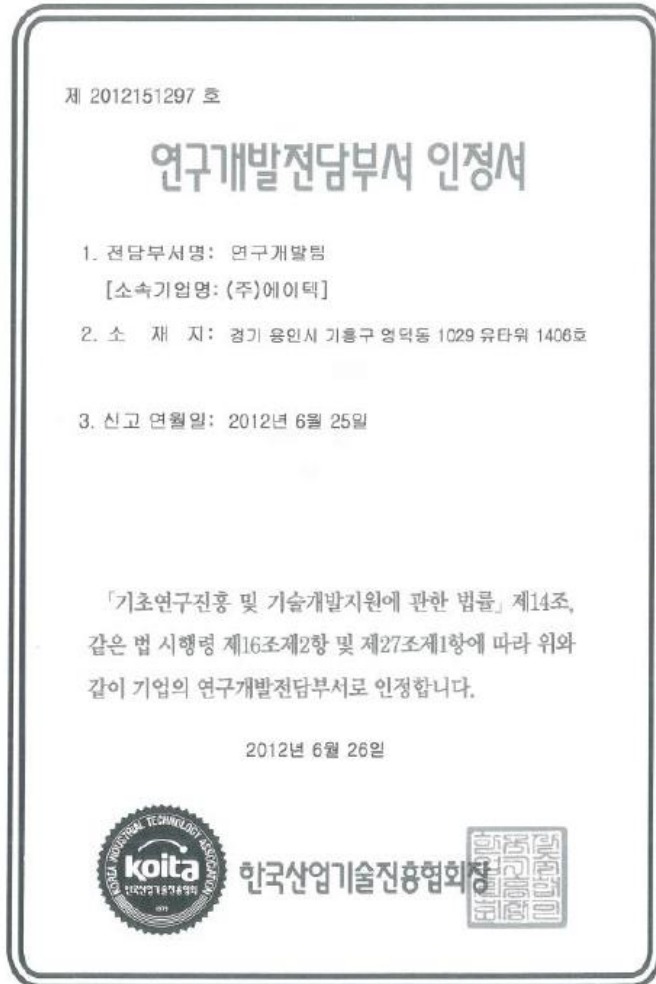

Research & Development Center Certificate

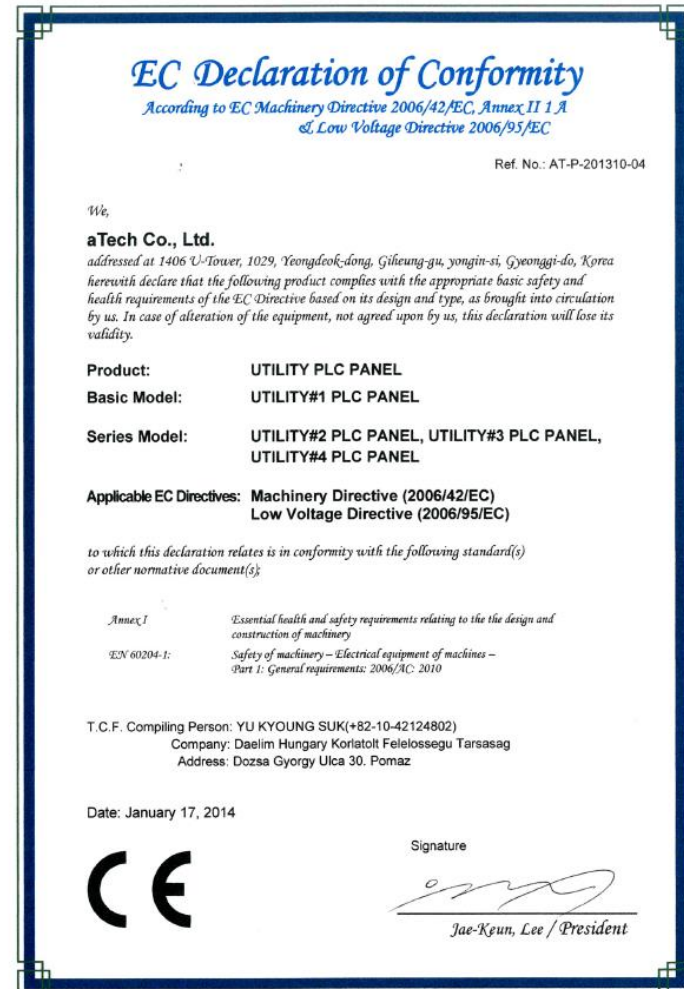

CE Certification EN ISO 12100, EN 60204-1

Certification and Award-6



제15-0313호

안 전 인 증 서

(주)에이텍

경기도 용인시 기흥구 흥덕중앙로 120
(영덕동, 유타워 1406호, 1407호)

위 사업장에서 제조하는 아래의 품목이 「산업안전보건법」 제34조 및 같은 법 시행규칙 제58조의4제4항에 따른 안전인증 심사 결과 안전·보건기준에 적합하므로 안전인증표시의 사용을 인증합니다.

————— 품 목 —————

LOCAL CONTROL PANEL

————— 형식 · 모델 / 용량 · 등급 / 인증번호 —————

형식·모델	용량 · 등급	인증번호
AT-20021080-SS01	AC120V, 60Hz	15-GA2BO-0313X
	Ex pz IIC T4	

————— 인 증 기 준 —————

방호장치 의무안전인증 고시(고용노동부고시 제2013-54호)

————— 인 증 조 건 —————

-20 ℃ ≤ Tamb ≤ +40 ℃, 뒀연 인증조건 참조

2015 년 04 월 23 일

한국가스안전공사 사장



NOTICE OF COMPLETION AND AUTHORIZATION TO APPLY THE UL MARK

03/16/2016

Atech Co Ltd
Mr. Mong Yun
U Tower 1406.7
120 Heungdeokjungang-ro Giheung-gu
Yongin-si Gyeonggi-do 16950, KR

Our Reference: File E481189, Vol. 1 Project Number 4787272821
Your Reference: Yun, Mong
Project Scope: [E481189-NITW.7] Industrial control panel - Listing-testing, certification project - Project# 4787272821.2.1

Dear Mong Yun:

Congratulations! UL's investigation of your product(s) has been completed under the above Reference Number and the product was determined to comply with the applicable requirements. This letter temporarily supplements the UL Follow-Up Services Procedure and serves as authorization to apply the UL Mark at authorized factories under UL's Follow-Up Service Program. To provide your manufacturer(s) with the intended authorization to use the UL Mark, you must send a copy of this notice to each manufacturing location currently authorized under File E481189, Vol. 1 and including any special instructions as indicated in the addendum to this letter.

Records in the Follow-Up Services Procedure covering the product are now being prepared and will be sent in the near future. Until then, this letter authorizes application of the UL Mark for 90 days from the date indicated above.

Additional requirements related to your responsibilities as the Applicant can be found in the document "Applicant responsibilities related to Early Authorizations" that can be found at the following web-site:
<http://www.ul.com/EAResponsibilities>

Any information and documentation provided to you involving UL Mark services are provided on behalf of UL LLC (UL) or any authorized licensee of UL.

We are excited you are now able to apply the UL Mark to your products and appreciate your business. Feel free to contact me or any of our Customer Service representatives if you have any questions.

Very truly yours,

KyungKu Lee
+822 2009 9332
Project Engineer
KyungKu.Lee@ul.com

Reviewed by:

Bruce A. Mahrenholz
847-664-3009
CPO Director
Bruce.A.Mahrenholz@ul.com

CC: ,

NWTATF2-022A6C

This is an electronically generated letter. Signatures are not required for this document to be valid.

Page 1 of 1

Certification and Award-7

IBK기업은행 패밀리기업 지정서

업체명 : (주)에이텍
대표자 : 이 재 근

귀사를 IBK기업은행이 인정하는 우량기업인
「IBK기업은행 패밀리기업」으로 지정합니다.

2013년 2월 26일



상! 좋은 은행
IBK기업은행
은행장 조 준 희



Certificate of Designation IBK CORPORATE FAMILY

Company : aTech Co., Ltd.
CEO : LEE, JAE KEUN

This is to certify that the above company has been
designated as a member of IBK CORPORATE FAMILY,
a club of VIP corporate clients, in recognition of its
contribution to the Bank.

February 26, 2013



**Industrial
Bank of Korea**
Chairman & CEO **JUN-HEE CHO**



9. Company Location

Headquarters

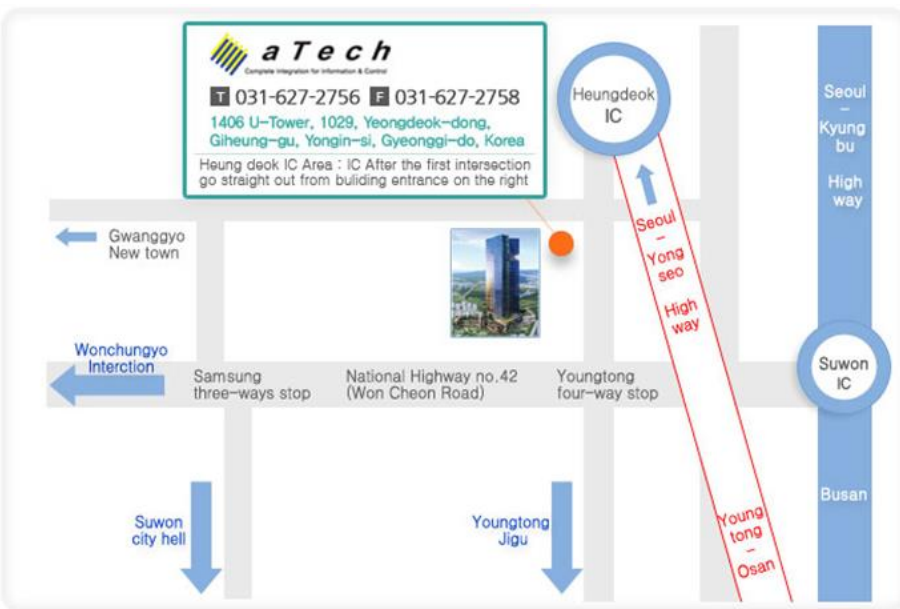

Factory

